Une bouffée d'amour…

roman-photo

Réalisation et idée originale :

Un produit du programme Stop-tabac.ch :

Stop-tabac.ch

Dirigé par :

Evelyne Laszlo, Institut de Santé Globale et Université de Genève

Réalisation, scénario et production :

Hassan & Anne Lakhdar

Photographie et Design Graphique :

Andrea Flaction

Eclairage :

Marcelo Molliet

Assistants :

Sandrine Vandendriessche, Axel Lakhdar, Camille Jaggy, Dianah Garibov

En collaboration avec **CIPRET-Vaud** et **CIPRET-Genève**

Casting

Caroline: **Coralie Bolomey**
Benjamin: **Fredy Calixto**
Mélanie: **Nathalie Chassot**

© Teenergy Productions et Stop-tabac.ch

Une bouffée d’amour !

Caroline, une belle trentenaire, espère avoir enfin trouvé l’amour de sa vie. Mais le passé de son amoureux pourrait bien compromettre leur idylle…

Caroline

Benjamin
son amoureux

Mélanie sa coiffeuse

DANS LA RUE, CAROLINE FAIT UN SELFIE...

AU SALON DE COIFFURE...

Oui volontiers. J'ai le temps d'en griller une alors ?
C'est noté. Installe-toi. Un café en attendant que je finisse avec Aurélie ?

Je n'en ai que pour deux minutes. Tiens, regarde, le dernier magazine "Coiffure". Il y a des coupes vraiment super !

OK. De toute façon, je n'arrive pas à trouver mes clopes. Bizarre, j'étais pourtant sûre de les avoir mises dans mon sac avant de partir...

A nous deux maintenant ! Tu as trouvé quelque chose ?

Oui, regarde, page 35, la coupe est vraiment géniale.

Tu sais, pour cette coupe, il faudrait faire un bon dégradé.

Aujourd'hui j'ai pas le temps, je ne veux pas faire attendre Benjamin.

Benjamin ? Tu as un nou-
vel amoureux ? Raconte !

Comment dire ? C'est un homme comme on n'ose pas en rêver. Tellement attentionné...
Woah ! t'es vraiment amoureuse dis-donc !

Mais, Caroline, qu'as-tu encore fait à tes cheveux ? Tu sais que fumer, ça les abîme. Ça ne gène pas trop ton Benjamin ?
Je sais, c'est pour ça que je viens souvent chez toi !

Bon, on va aller au shampoing.

En plus, je te mets un magnifique shampoing qui sent super bon. Dans deux heures, il n'en restera plus rien avec ta fumée…

Je mets bien les produits que tu m'as conseillés ! T'as pas un truc pour arranger ça ? Tu sais, je veux vraiment être belle pour Benjamin !

Moi, je ne peux pas faire grand chose de plus. Mais toi, par contre, tu pourrais arrêter de fumer !
Je sais bien, mais avec ma vie stressante, c'est trop dur d'arrêter. J'ai déjà essayé, mais je n'ai tenu qu'un jour…
J'ai moi-même vu la différence depuis que j'ai arrêté, tu sais ! Cheveux nettement plus brillants et sans odeur, meilleur teint, ongles plus forts... Bref, que des avantages !

Moi aussi, j'ai essayé plusieurs fois avant d'y arriver. Heureusement, ma famille m'a soutenue, car les premiers temps, c'était vraiment difficile !

Tant que j'étais occupée, ça allait. Mais dès que je prenais mon café après le repas, impossible de résister…
Je connais ça ! Les premières semaines, j'ai dû m'accrocher pour changer les vieilles habitudes.

En fait, j'ai téléchargé une appli et j'ai trouvé plein de trucs très sains pour faire face à l'envie de fumer... la bouteille d'eau toujours sur moi, des portions de fruits toutes prêtes... éviter les endroits où l'on fume.....

Tu sais, je me suis bien préparée à l'avance. Je crois que c'est comme ça que j'ai réussi.
Toi, tu es forte, moi, je n'y arriverai jamais !

Mais si, voyons, tu as Benjamin maintenant et ça paraît clair que vous filez le parfait amour! Je suis sûre qu'il t'aidera !
Oui, il aimerait tellement que j'arrête… Mais comment faire ? En plus, j'ai peur qu'il me quitte à cause de ça…

Tu peux te faire aider, c'est normal d'avoir besoin de soutien.
Je n'ai réussi qu'au quatrième essai ! J'ai évité les endroits où je savais que ce serait difficile de résister.

Je peux te donner une adresse d'aide à l'arrêt du tabac, où ils te donnent plein de bons conseils pour décrocher.

J’aimerais tellement… Mais déjà là, avec mes clopes qui ont disparu, je ne tiens pas en place… D’ailleurs, t’aurais pas une idée de ce qui a pu se passer ?

Je n’y suis pour rien ! ça fait 5 ans que je ne fume plus…

Je me demande comment c'est possible, j'étais pourtant sûre de les avoir mises dans mon sac...

Arrête d'en faire une fixation ! Là, regarde, une tête toute neuve ... Je suis sûre que tu plairas à ton Benjamin !

C’est classe !
Merci !

Il faut que je l'appelle, je suis vraiment en retard !

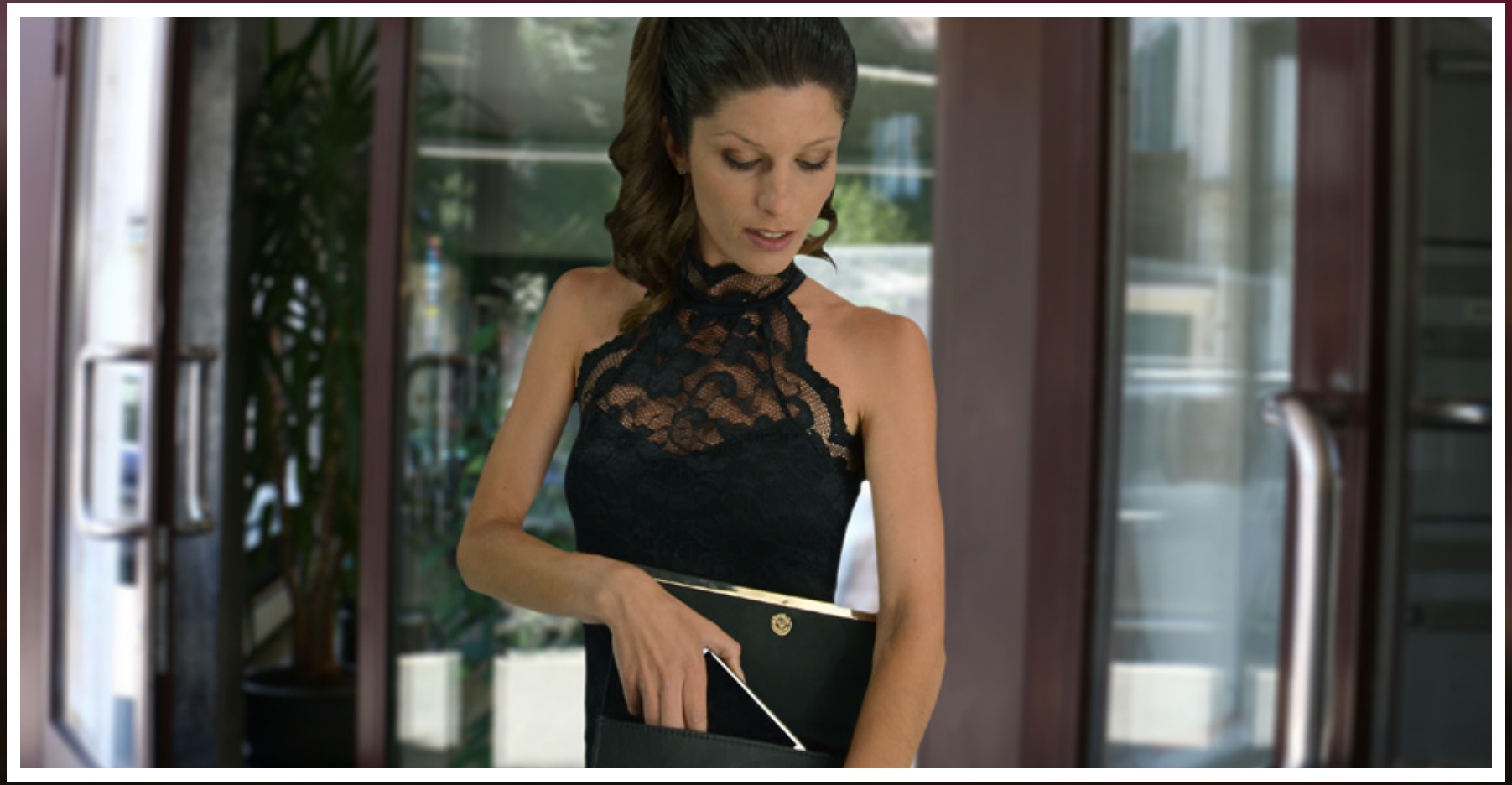

Non, mais je rêve !

Alors, là, on va voir ce qu'on va voir !
C'est vraiment pas cool! En plus sans mes clopes, je sens que je vais exploser !

AU RESTAURANT ...

C’est quoi ça ?!

Comment oses-tu? Tu ne fumes même pas ! Je croyais que tu m'aimais ?

Je t'aime tellement ! Alors je ne peux pas supporter l'idée que tu te détruises avec ces cigarettes !

Mais je vais bien !

Je t’aime tant ! J’ai déjà perdu Kristina, ma première femme…

Elle est morte d'un cancer du poumon. Tu ne peux pas imaginer ce qu'elle a souffert.

C’était l’enfer...

Je ne veux pas revivre ça avec toi. Je t'aime trop !

Moi aussi, je t'aime ! J'aimerais tellement arrêter, mais je n'y arrive pas…
Je vais t'aider ! Ensemble, on va y arriver !

Viens t’asseoir, profitons de cette belle soirée.

Buvons à notre amour et à la vie ! Je suis tellement heureux de t'avoir rencontrée!
Je me sens si bien là, avec toi...

Tiens, je te rends ton paquet. C'est à toi de prendre la bonne décision !

Ah... Merci... c'est drôle, je n'y avais plus pensé !

Oh mon amour, je n’y crois pas ! Elle est magnifique !

Caroline, je t'aime. Je ne veux plus vivre un jour sans toi ! Veux-tu devenir ma femme ?
Tu es un homme merveilleux ! Oui, bien sûr que je le veux. Je t'aime plus que tout !

Dis-moi que tu m'aimes plus que tes cigarettes.
Voyons Chéri, la question ne se pose même pas !

AU SALON DE COIFFURE, UN MOIS PLUS TARD

Cela a un rapport avec la belle bague à ton doigt ?

Tu vois tout dis-donc ! Et que dis-tu de mes cheveux ?

Je crois bien que c'est l'amour... Benjamin m'a soutenue et je suis allée à une consultation d'aide à l'arrêt du tabac.
Ils sont plus forts, plus brillants... Tu as l'air plus en forme et plus fraîche ! Quel produit miracle as-tu déniché ?

Félicitations ! Je savais que tu y arriverais !
Le tabac et moi, c'est fini ! Depuis un mois, je tiens bon !

Et félicitations pour tes fiançailles ! C'est pour quand, le mariage ?
Bientôt !

Je te raconterai tout, mais d'abord, cette coupe que j'ai vue dans ton magazine, tu crois qu'elle m'irait ?

FIN

Aussi à découvrir, dans la même collection

Téléchargez l'app

Retrouvez-nous sur

Stop-tabac.ch

Ligne stop-tabac 0848 000 181

Projet financé par le Fonds de Prévention du Tabagisme